



Wir leben Autos.



**BINE AI VENIT
ÎN LUMEA ADAM!**



ADAM JAM



REGULA NR. 1: MODELUL ADAM EMANĂ INSPIRAȚIE.

Vino acasă cu modelul ADAM JAM și vecinul tău va afla cu siguranță – combinațiile inspirate de culori captează atenția și nimeni nu le va putea uita. Colorează-ți personalitatea cu nuanțe, jante și ornamente moderne și expresive. Și cel mai uimitor lucru este că interiorul oferă exact ce promite exteriorul: un stil îndrăzneț și puternic, în două tonuri de culoare.





1. Deschide portiera și vei rămâne impresionat. Exteriorul modelului ADAM JAM are un interior pe măsură. De ce să alegi o singură culoare când poți avea două? Cabina în alb și negru va uimi.

2. Cheia către creația ta. Cheia se asortează cu culoarea exteriorului. Va fi remarcată oriunde.

3. Răsunătoare și impunătoare. Emblema ADAM este grăitoare.

4. Volan îmbrăcat în piele cu comenzi. Volanul ușor de manevrat al modelului ADAM JAM are numeroase comenzi și accesorii – pentru telefonie wireless, navigație cu tuner și condus relaxat – și vine standard cu toate variantele ADAM.

5. Jante* Boomerang de 16" din aliaj. ADAM JAM nu se deplasează pur și simplu. Atrage toate privirile. Aceste jante argintii au forma unui diamant și reprezintă doar o variantă printre altele.

ADAM JAM EXTREME

Mergi până la capăt. Conferă stil maxim autovehiculului tău, alegând un ADAM JAM Extreme. Ce obții? Un acoperiș colorat, o bară de protecție față cu logo și jante* Hurricane asortate din aliaj, de 17". Poți alege dintre White my Fire sau I'll be Black. Și nu este tot. Te vei bucura de autocolant cu model de pată pe foliile exterioare, oglinzile exterioare, oglinda din interior și pe covorașe. Ornamentele pentru interior sunt sub formă de linii ascuțite pentru a completa aspectul extraordinar.



ADAM GLAM



REGULA NR. 2: NU EXISTĂ DOUĂ ADAM IDENTICE.

Nu mai ține cont cei care doar te plac și începe să-i numeri pe cei care te adoră. Cu ADAM GLAM ești pregătit să impresionezi. Când personalizezi acest autovehicul nu urmezi o tendință, ci lansezi una complet nouă. Ia loc sub un acoperiș panoramic din sticlă, cufundă-te în sunetul redat de sistemul surround cu 7 difuzoare și fă o plimbare într-un reprezentant al stilului contemporan.





2



3



4

1. Toată lumea este înnebunită după un ADAM GLAM îmbrăcat de ocazie. Fiecare ADAM GLAM este echipat cu scaune și suprafețe în culorile cacao, purpuriu sau negru. Pragurile cromate ale portierelor se asortează cu inserțiile strălucitoare ale mânerelor portierei și cu cadrele geamurilor.
2. Să fie lumină. Trapa fixă al modelului ADAM GLAM arată fantastic și oferă impresia unui parbriz panoramic.
3. Alege-ți anotimpul. Sistemul electronic de climatizare (ECC) îți menține automat autovehiculul oricât de cald sau rece îți dorești.
4. Vezi și fă-te văzut. Mai sigur, mai inteligent, mai răcoros și mai curat. Cu luminile de zi cu tehnologie LED, totul este în regulă.

ADAM GLAM EXTREME

ADAM GLAM te pregătește pentru distracție. Dă frâu liber imaginației și scoate-ți stilul la plimbare cu actualizările dedicate modelului ADAM GLAM Extreme. O linie elegantă, fără compromisuri: acoperiș de culoarea White my Fire și jante* Roulette mari, de 17", în culorile cupru și alb. Foliile exterioare, oglinzile exterioare, capacul pentru oglinda interioară, covorașele și ornamentul pentru planșa de bord de culoarea Fly desăvârșesc aspectul.



ADAM SLAM



**REGULA NR. 3:
ADAM NU RESPECTĂ NICIO REGULĂ.**

ADAM SLAM are atitudine. Este plin de energie. Și agilitatea caracteristică unui șasiu sport cu tehnologie germană. Transformă-ți autovehiculul într-un simbol și imprimă-ți personalitatea asupra designului său modern și athletic.



2



3



4



1. **ÎN AȘTEPTAREA EUFORIEI.** Datorită culorilor sale vii și volanului de curse, adrenalina îți crește încă de când te așezi în ADAM SLAM.
2. **SPECTACOL DE LUMINI.** Treci linia de sosire în forță datorită lămpilor spate cu tehnologie LED.
3. **SCAUNE SPORT ADAM SLAM.** Aceste scaune transmit un mesaj simplu: intră și pornește la drum. Negru sau galben. Alegerea îți aparține.
4. **PEDALE SPORT DIN METAL.** Unele dotări opționale nu numai că arată bine, ci îți asigură un plus de aderență.

ADAM SLAM EXTREME

Ieși din zona de confort. Varianta opțională ADAM SLAM Extreme are stilul de care ai nevoie pentru a atrage toate privirile, definitiv. Caracterul sportiv definește acoperișul și capota, acestea având dungi de curse care se asortează cu jantele* întărite din aliaj de 18". Oglinzile exterioare cu aspect de fibră de carbon și bara de protecție din fibră de carbon cu logo (stânga jos) conferă părții frontale un aer sălbatic. Adaugă Pachetul OPC pentru a atinge punctul culminant. La interior, ornamentele, covorașele și oglinda interioară se potrivesc perfect cu tematica de curse. Pentru toate variantele ADAM Extreme, volanul, schimbătorul de viteze și maneta frânei de mână sunt din piele colorată. Pentru un interior de curse în culoarea roșie, pachetul Red Leather este alegerea potrivită.



AL TĂU. CU ADEVĂRAT.



I'll be Black.



The Greyfather.

A Star is Brown.

Sweet Greens.

Buzz Lightgreen.

Red ,n' Roll.

James Blonde.

I'll be Black.



White my Fire.

Men in Brown.



Greenspotting.

Pump up the Blue.

Papa don't Peach.

Purple Fiction.

Saturday White Fever.

Colorile exteriorului au un cuvânt greu de spus în personalitatea autovehiculului tău. Și pentru că ADAM înseamnă a te exprima, ai la dispoziție o mulțime de culori. Pe lângă culoarea caroseriei, poți crea un aspect interesant, în două tonuri, cu unul din cele 3 pachete opționale pentru acoperiș – negru, alb sau maro. Există 12 culori de bază pentru caroserie, ceea ce înseamnă că vei avea la dispoziție... câte combinații? 27.



1



2



3

NEGRU

SAU ALB.

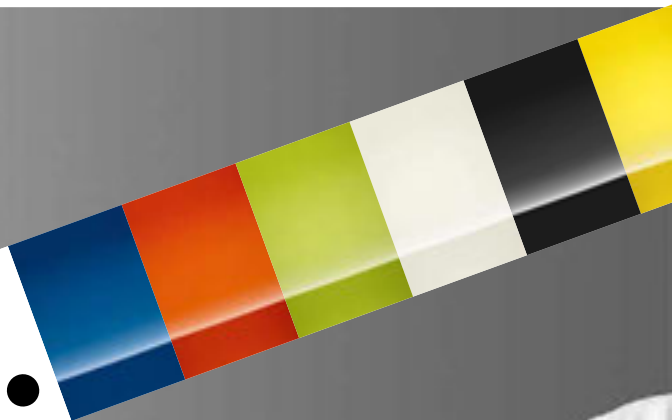



Pachetul Black or White înseamnă personalizare pentru puriști. Indiferent de culoarea autovehiculului tău ADAM, îl poți restiliza cu un pachet care transformă acoperișul, oglinzile exterioare și jantele din aliaj colorându-le într-un alb puternic – sau negru. La interior, panoul de instrumente, consola centrală și inserțiile portierelor beneficiază de același tratament revoluționar, iar geamurile din spate sunt fumurii. Pentru un stil remarcabil în alb sau negru, poți alege pachetul Extra White sau Extra Black, care adaugă o bară de protecție cu logo în culoarea alb sau negru, oglindă pentru marșarier și jante mai mari și mai îndrăznețe.

1. Jante* Horns de 16" din aliaj, l'll be Black
2. Jante* Roulette de 17" din aliaj, de forma fațetelor unui diamant, l'll be Black
3. Jante* Hurricane de 17" din aliaj, l'll be Black
4. Jante* Boomerang de 16" din aliaj, de forma fațetelor unui diamant, White my Fire
5. Jante* Roulette de 17" din aliaj, de forma fațetelor unui diamant, White my Fire
6. Jante* Hurricane de 17" din aliaj, White my Fire

Să nu uităm de jantele* Twister de 18" (foto), care sunt disponibile în două finisaje cu două capace patentate, fixate cu cleme, asortate la culoarea acoperișului sau caroseriei. Bineînțeles, poți comanda orice set de jante ilustrate aici și alte culori pentru caroserie, acestea alcătuind propriul tău pachet personalizat.



4



5



6

E RÂNDUL TĂU.

Tu ești directorul de design ADAM, deci ai exact lucrurile pe care ți le dorești. Dacă nu ai optat deja pentru Pachetul Black or White, acum poți alege unul din cele 3 pachete „Twisted”. Acestea cuprind o combinație de componente asortate coloristic care adaugă o notă uimitoare aspectului unic al autovehiculului tău.



TWISTED GREEN

Un ADAM JAM mai proaspăt, cu componente cheie de culoarea verde viu.

- Jante* Boomerang de 16" din aliaj, de forma fațetelor unui diamant, Greenspotting
- Oglinzi exterioare de culoarea Greenspotting
- Panou de instrumente
- Consolă centrală
- Inserții pentru portieră
- Cadru pentru oglinda de marșarier
- Bară de protecție față cu logo



TWISTED BROWN

Nu te mulțumi cu puțin. Dedică-te complet.

- Jante* Roulette de 17", de forma fațetelor unui diamant, A Star is Brown
- Oglinzi exterioare de culoarea A Star is Brown
- Panou de instrumente de culoarea Pearl White
- Consolă centrală de culoarea Pearl White
- Inserții pentru portieră de culoarea Pearl White
- Cadru pentru oglinda de marșarier de culoarea Crème White
- Bară de protecție cu logo cromată



TWISTED RED

ADAM JAM, ADAM GLAM și ADAM SLAM au un aer incendiar.

- Jante* Swiss Blade de 17", de forma fațetelor unui diamant, de culoare High-Gloss Black cu margine exterioară de culoarea Red ,n' Roll
- Oglinzi exterioare de culoarea Red ,n' Roll.
- Panou de instrumente
- Consolă centrală
- Inserții pentru portieră
- Cadru pentru oglinda de marșarier
- Bară de protecție față cu logo



UN ALT FEL DE ALTFEL.

- A:** Capitonaj iluminat pentru plafon Stars.
- B:** Capitonaj imprimat pentru plafon Go.
- C:** Capitonaj imprimat pentru plafon Sky.
- D:** Capitonaj imprimat pentru plafon Fly.

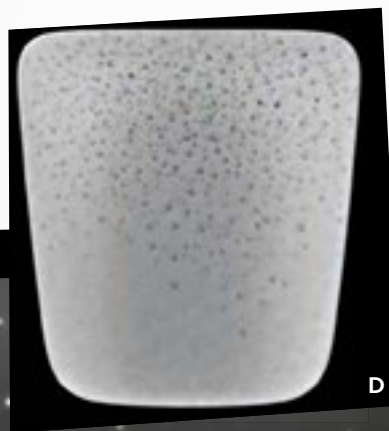
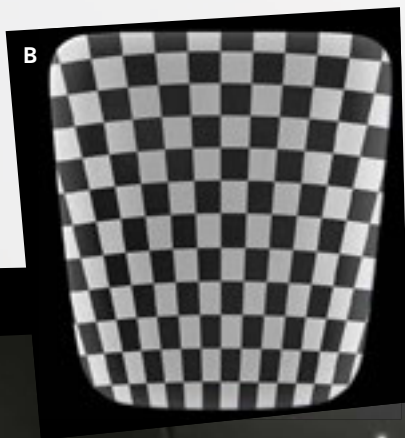

1

2

3

4

5

6

7

8

9

10



Ai condus vreodată un autovehicul cu un cer înstelat pe plafon? Sau cu o tablă de șah? Sau cu nori plutind plutind pe cerul albastru de vară? Acum poți! Crezi sau nu, îți poți alege ornamentul de deasupra capului. Ți-ai dorit vreodată să poți alege dintre mai multe interioare? Modelul ADAM îți oferă o gamă de 19 de culori, modele și texturi pentru planșa de bord. Accesează pagina noastră de Internet pentru a vedea cum arată ediția aleasă de tine cu un capitonaj iluminat pentru plafon (poreclit și tavan) și cu diferite volane și ornamente pentru planșa de bord. Sau încearcă Pachetul Interior Light care îți permite să alegi dintre 8 culori pentru iluminarea ambientală. Designul personalizat al autovehiculului se maturizează cu ADAM – îți oferă opțiuni la care nu te așteptai vreodată.



- 1:** Dark Grey
- 2:** Buzz Lightgreen
- 3:** Greenspotting
- 4:** Pump up the Blue
- 5:** Rose Metallic
- 6:** Papa don't Peach
- 7:** Tinted Steel

- 8:** Pearl White
- 9:** Japan Paint
- 10:** James Blonde
- 11:** Red ,n' Roll
- 12:** Bitmap
- 13:** Edged Lines
- 14:** Fly

- 15:** Starstruck
- 16:** Silver Fireflies (cu iluminare de fundal)
- 17:** Gold Fireflies (cu iluminare de fundal)
- 18:** Yellow Universe
- 19:** Silver Universe

11

12

13

14

15

16

17

19



18



EU

SUNT

PREGĂTIT.



Fiecare variantă ADAM poate fi echipată cu tehnologia IntelliLink disponibilă opțional. Aceasta reprezintă un sistem multimedia complet care, pe lângă faptul că arată fantastic, este ușor de comandat prin intermediul ecranului tactil color LCD de 7 inch sau al comenzilor de pe volan.

Sistemul este compatibil cu Bluetooth® și dispozitivele audio cu USB. Conexiunea pentru smartphone oferă acces la aplicații autorizate pentru smartphone precum Stitcher™, navigație BringGo, TuneIn și MirrorLink™. Cu Stitcher poți asculta emisiunile preferate de știri, comedie, sportive și talk-show-uri. Accesează sute de posturi radio online via TuneIn. Apelează la BringGo pentru o navigație integrată și accesibilă. Telefonele compatibile utilizează MirrorLink™ pentru ca tu să accesezi toate aplicațiile tale preferate, ca Facebook și Twitter.

Cu IntelliLink beneficiezi de redarea neîntreruptă a melodiilor, fotografiilor, videoclipurilor și aplicațiilor tale preferate. Direct de pe un smartphone compatibil, non-stop, toate acestea pe un ecran luminos de mari dimensiuni pe planșa de bord.





Consum de carburant în regim mixt 5.5–5.0 l/100 km; emisii de CO₂ în regim mixt 129–118 g/km. Conform R (CE) Nr. 715/2007. Pentru a afla mai multe despre motoarele modelului ADAM, accesează pagina de Internet www.opel.ro începând cu 20 Noiembrie.

*** JANTE**

| Dimensiuni | 185/65 R 16 | 195/55 R 16 | 215/45 R 17 | 225/35 R 18 |
|---------------------------------------------|-------------|-------------|-------------|-------------|
| Rating de eficiență pneuri carburant | B | C-B | C | E |
| Rating de aderență pneuri pe carosabil umed | B | B | B | B |
| Rating de zgomot pneuri | 70 | 71 | 71 | 77 |
| Clasă de sunet | | | | |

Unele ilustrații din această broșură conțin dotări speciale care nu sunt incluse în livrarea standard. Informațiile conținute în această broșură erau corecte la momentul la care aceasta fost trimisă spre tipărire. Ne rezervăm dreptul de a aduce modificări design-ului și dotărilor. Culoarele tipărite în broșură sunt doar aproximații ale culoarelor reale. Dotările opționale ilustrate sunt disponibile contra unor costuri suplimentare. Disponibilitatea, caracteristicile tehnice și dotările autovehiculelor noastre pot varia de la o țară la alta. Informații despre Proiectarea orientată spre Reciclare, rețeaua de colectare a Vehiculelor Scoase din Uz (VSU) și reciclarea VSU-urilor pot fi găsite pe pagina de internet www.opel.ro. Pentru informații exacte privind disponibilitatea, dotările vehiculelor noastre și pentru ofertele aplicabile, vă rugăm să contactați partenerul Opel local.

Datele privind consumul de carburant și emisiile de CO₂ nu se referă la un autovehicul anume și nu fac parte dintr-o ofertă. Acestea sunt furnizate exclusiv pentru o comparație între diferite variante de autovehicule. Toate informațiile erau corecte și actualizate în momentul tipăririi. Compania își rezervă dreptul de a modifica în orice moment specificațiile referitoare la motoare, ceea ce ar putea influența valorile indicate. Pentru informații actualizate, contactați distribuitorul Opel local. Toate valorile menționate se referă la modelul de bază UE cu echipare standard. Datele privind consumul de carburant și emisiile de CO₂ sunt stabilite conform Regulamentului 715/2007/CE (în versiunea aflată în vigoare), luând în considerare masa autovehiculului în stare de funcționare, conform prevederilor acestui Regulament. Montarea de echipamente suplimentare poate avea ca efect obținerea unor valori mai ridicate decât cele menționate pentru consum și emisiile de CO₂.

Opel Southeast Europe LLC (2040 Budaörs, Szabadság út 117, Ungaria)

61603130 Tipărit pe hârtie ecologică, fără conținut de clor.

Ediția 09/12

RO/MY13.5